

## Novis ProBlender / Instruksi Penggunaan

No. Pendaftaran: I.19.AHIT3.04003.0719

Daftar Isi

### Blender yang Sesuai Instruksi Keamanan

### Langkah Keamanan Penting

### Perawatan dan Pembersihan Data Teknis

### Fungsi Program Kontrol Kecepatan Elektronik

### Daftar Bagian Garansi

### Sebelum penggunaan pertama Persiapan & Penggunaan

### Penyelesaian Masalah Pembuangan Layanan Pelanggan

Halaman

1

2

3

4

5

6

7

## Blender yang Sesuai

Panduan ini sesuai untuk NOVIS Blender dengan model berikut:

Device	Model
<b>Novis Blender</b>	<b>Pro 800 series</b> <b>Pro 600 series</b>

## Instruksi Keamanan

### Keamanan Anda dan keamanan orang lain adalah hal yang terpenting.

Beberapa rekomendasi keamanan dijelaskan dalam panduan pengguna ini. Harap dibaca dan selalu mengingat saran ini.



Simbol ini berarti kami memberi peringatan atas segala bahaya yang dapat menyebabkan kematian atau cedera. Seluruh rekomendasi keamanan menjelaskan jenis bahaya dan memberikan saran untuk mencegah risiko cedera, memberi informasi tentang konsekuensi pada Anda jika Anda tidak mengikuti rekomendasi ini.



Simbol ini menunjukkan saran pengoperasian yang berguna.

## Langkah Keamanan Penting

---



Simpan instruksi ini untuk referensi selanjutnya



Ketika menggunakan peralatan listrik, tindakan pencegahan berikut harus diperhatikan setiap waktu:

---

1. Baca seluruh instruksi dengan hati-hati.
2. Untuk mencegah risiko sengatan listrik, jangan pernah merendam unit Novis ProBlender ke dalam air atau cairan lainnya.
3. Novis ProBlender tidak sesuai untuk digunakan oleh anak-anak, orang-orang dengan keterbatasan fisik, sensorik atau mental yang berkurang, dan yang tidak berpengalaman. Mereka harus menggunakan alat di bawah pengawasan atau dengan petunjuk dari orang yang bertanggung jawab akan keselamatannya.
4. Anak-anak tidak boleh bermain-main dengan Novis ProBlender.
5. Lepas steker dari stopkontak ketika Anda sedang tidak menggunakan atau sedang membersihkan Novis ProBlender.
6. Jika Anda menjatuhkan alat atau ada kerusakan dalam bentuk apapun, hubungi customer service terdekat agar alat dapat diperiksa segera.
7. Jika kabel rusak, kabel harus diganti oleh manufaktur atau teknisi untuk mencegah bahaya/kerusakan.
8. Jangan biarkan kabel tergantung dari permukaan atau ujung meja dan lindungi dari panas dan minyak.
9. Jika steker tidak cocok pada soket, alat tidak boleh digunakan.
10. Novis tidak bertanggung jawab jika perangkat digunakan dengan menggunakan adaptor daya.
11. Jangan melepas steker dari stopkontak dengan menarik kabelnya; jangan melepas steker dari soket dengan tangan yang basah.
12. Jangan gunakan bagian yang rusak.
13. Jangan gunakan alat di luar ruangan.
14. Jangan letakkan Novis ProBlender di atas permukaan panas atau basah, dan jangan mengoperasikan alat dekat dengan api.
15. Jangan masukkan tangan Anda ke dalam gelas pencampur ketika sedang memproses makanan, karena dapat menyebabkan cedera atau kerusakan pada alat.
16. Selalu gunakan tamper Novis yang tersedia untuk mendorong bahan.
17. Hati-hati ketika memproses cairan atau bahan yang panas, karena dapat menyiprat keluar atau mengeluarkan uap panas yang dapat menyebabkan luka bakar. Ketika memproses makanan panas, jangan isi wadah lebih dari setengah.
18. Pisau sangat tajam, mohon hati-hati ketika menggunakan dan jangan sentuh bagian yang bergerak.
19. Pastikan tutup sudah terpasang dengan benar sebelum menyalakan mesin. Sistem Keamanan Nirkabel mencegah mesin untuk menyalakan apabila tutup dan wadah tidak terpasang dengan benar.
20. Jangan mencoba mengabaikan Sistem Keamanan Nirkabel.
21. Sebagian besar persiapan makanan memerlukan waktu 1-3 menit. (6 menit untuk sup)
22. Novis ProBlender tidak boleh digunakan dalam keadaan kosong.
23. Novis ProBlender hanya untuk penggunaan rumah tangga dan untuk memproses makan dengan jumlah kecil. Perangkat ini tidak diperuntukkan untuk penggunaan komersial.
24. Jangan memasukkan benda asing ke dalam wadah. Benda asing yang di dalam wadah dapat menyebabkan cedera atau kerusakan pada alat ketika Novis ProBlender sedang menyalakan.
25. Rangkaian pisau sangat tajam. Hati-hati ketika memasukkan tangan Anda ke dalam wadah untuk mencuci atau mengeringkan.
26. Jangan menggunakan perangkat untuk tujuan lain selain mencampur makanan, karena dapat menyebabkan cedera atau kerusakan pada perangkat.
27. Jauhkan alat dan kabel dari jangkauan anak-anak.
28. Selalu lepaskan alat dari stop kontak jika dalam keadaan tanpa pengawasan dan sebelum merakit, membongkar atau membersihkan.

## Perawatan dan Pembersihan

### Pembersihan normal wadah

1. Isi wadah hingga setengah penuh dengan air hangat.
2. Teteskan 2-3 cairan pembersih ke dalam wadah.
3. Pasang wadah dengan tutup (dengan gelas pengukur) dengan benar pada unit blender.
4. Mulai program pembersihan dengan memilih kontrol «  » program dan tekan tombol start/stop. Untuk Novis ProBlender yang tidak memiliki fungsi ini, biarkan alat bekerja pada level kecepatan 2 sekitar 2 menit.
5. Bilas wadah dengan air hangat dan keringkan.

### Pembersihan wadah secara intensif

1. Isi wadah hingga setengah penuh dengan cuka murni.
2. Pasang wadah dengan tutup (dengan gelas pengukur) dengan benar pada unit blender.
3. Operasikan Novis ProBlender pada level kecepatan 1 dan tingkatkan kecepatan menjadi level 4. Biarkan unit bekerja sekitar 4-5 menit lalu matikan alat.
4. Diamkan cuka di dalam wadah selama 30 menit.
5. Bilas wadah dengan air hangat lalu keringkan.



**Jika masih terdapat sisa makanan di dalam wadah atau pada pisau, lakukan pembersihan sekali lagi dengan menggunakan dengan air hangat dan teteskan 2-3 tetes cairan pembersih (Lihat instruksi: Pembersihan normal wadah)**

### Pembersihan tutup, gelas pengukur dan tamper

Penutup, gelas pengukur dan tamper sebaiknya dibersihkan dengan cairan pembersih di dalam air hangat.



**Bahaya Cedera: rangkaian pisau pada wadah sangat tajam. Hati-hati ketika memasukkan tangan ke dalam wadah untuk membersihkan atau mengeringkan gelas blender.**



**Penting: Untuk menjaga kualitas, jangan bersihkan wadah, tamper, penutup dan gelas pengukur menggunakan dishwasher.**

## Data Teknis

Tegangan	220-240 Volt
Daya	1400 Watt
Frekuensi	50/60 Hertz
Dimensi maksimum termasuk wadah 1.9L (Panjang x Lebar x Tinggi)	22 x 23 x 47 cm 8.6 x 9.1 x 18.5 Inch
Berat	5.7kg / 12.5 pounds
Panjang Kabel	1.8m / 70.9 Inch
Bahan bagian mesin	Cor Tekanan
Bahan gelas/wadah	Tritan®
Metode Ujian	 EN/IEC 60335 (IEC 60335-2-14 dan IEC 60335-1)
Garansi	3 tahun garansi penuh 10 tahun garansi mesin
Frekuensi	119Khz-140Khz
Maksimum daya output	-53.24dBm
Versi Hardware PCBA	Badan: V06A - LCD: V06
Versi Software	HT-SOFTWARE-034-A15011A-C- U201-V08 (20161121)

## Fungsi

### 1 Tampilan (Hanya tersedia dengan Blender Novis seri Pro 800)

Tampilan LCD menampilkan durasi program yang dipilih. Setelah memulai program, timer berhitung mundur sampai program berhenti. Setelah memilih tingkat kecepatan yang diinginkan dan menekan tombol Start/Stop atau tombol Pulse, tampilan LCD akan menunjukkan durasi proses pencampuran. Jadi, resep akan dibuat sesuai sampai hitungan detik.

### 2 Program/Pengaturan kecepatan

Dengan program/pengaturan kecepatan, pilih kecepatan atau program dengan memutar tombol (fungsi program hanya tersedia pada Novis ProBlender 880 dan Novis ProBlender 680).

### 3 Tombol Start/Stop

Tekan tombol Start/Stop untuk menyalakan dan memberhentikan program atau tahap kecepatan yang dipilih. (Fungsi program hanya tersedia pada Novis ProBlender 880 dan 680).

### 4 Tombol Pulse

Dengan menekan tombol Pulse, Novis ProBlender akan bekerja pada kecepatan yang dipilih selama tombol ini ditekan.

### 5 Tombol On/Off (tombol daya)

Tombol daya berada di bagian belakang Novis ProBlender. Melalui sakelar daya, Anda dapat mengisolasi perangkat dari catu daya.

**Sebelum menyalakan tombol daya, pastikan pengaturan kecepatan diatur menjadi**



**Setelah beberapa percobaan, Anda dapat menentukan pilihan program yang tepat atau tingkat kecepatan yang dikontrol secara elektronik untuk resep Anda dan menghasilkan makanan yang sempurna.**

## Programs (Tersedia pada Novis ProBlender 880 dan 680)



### Pembersihan

(Lihat juga > Perawatan dan Pembersihan)



### Penghancuran Es

Menghancurkan es batu.



### Smoothie

Untuk mencampur smoothie.



### Dessert Beku

Untuk dessert yang disajikan dengan banyak es, misalnya sorbet.



### Sup (hangat)

Program dapat dikontrol menggunakan tombol Start/Stop tergantung pada jumlah dan suhu yang diinginkan.

## Pengaturan Kecepatan Elektronik

**Tingkat 1** Untuk mencampur makanan lembut

**Tingkat 2** Untuk mencampur sayuran

**Tingkat 3** Untuk membuat jus

**Tingkat 4** Untuk membuat minuman dengan es

**Tingkat 5** Untuk memotong buah, sayur, kacang, dll, dan menghangatkan makanan

**Turbo** Untuk memotong buah, sayur, kacang, dll

## Daftar Bagian

Periksa seluruh bagian yang sudah disediakan dengan produk. Jika terdapat bagian yang hilang mohon hubungi penjual segera. Pada panduan pengguna, penangan aman dari aksesoris yang disediakan dijelaskan:

**Gelas Pengukur**

**Penutup**

**Wadah 1.9 L**

**Bantalan Tengah**

**Bagian mesin**

**Tamper**

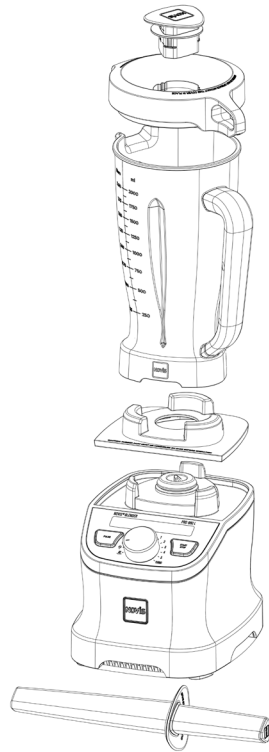

## Garansi

Masa Garansi	Biaya yang ditanggung oleh Novis:	Novis tidak menanggung biaya untuk:
3 tahun garansi penuh	Bagian dan biaya tenaga kerja untuk memperbaiki kerusakan material dan cacat manufaktur. Perbaikan harus dilakukan oleh petugas resmi yang ditunjuk oleh Novis.	Perbaikan Novis ProBlender yang digunakan dalam rumah tangga untuk tujuan selain pengolahan makanan. Perbaikan kerusakan yang disebabkan oleh kecelakaan, perubahan, penyalahgunaan, dan instalasi dan pengoperasian yang tidak sesuai dengan peraturan listrik lokal
10 tahun garansi untuk mesin dari tanggal pembelian Novis ProBlender, yang digunakan hanya untuk penggunaan rumah tangga.		
Novis tidak memberikan garansi apa pun untuk menutup biaya tak terduga atau konsekuensial.		

## Sebelum Penggunaan Pertama

Tempatkan Novis ProBlender pada permukaan yang kering dan rata sehingga panel menghadap ke depan. Bersihkan semua bagian Novis ProBlender yang dapat dilepas sebelum penggunaan pertama, dan bersihkan unit mesin dengan kain lembab (lihat Perawatan dan Pembersihan). Jika Anda meletakkan Novis ProBlender di dekat colokan listrik, Anda dapat menggulung kabel di bagian bawah unit untuk memendekkannya.

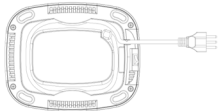

**Sambungkan Blender pada suplai daya (AC dengan 220-240 V, 50/60Hz) hanya setelah sudah selesai merakit.**

## Persiapan dan Penggunaan

### Persiapan dan pencampuran bahan yang diinginkan

1. Cuci jika perlu, potong makanan menjadi potongan kecil.
2. Masukkan potongan makanan ke dalam wadah.
3. Tambahkan cairan tambahan jika diperlukan atau direkomendasikan.
4. Tutup blender dan pasang wadah dengan benar pada unit mesin.
5. Pilih program atau tingkat kecepatan.
6. Nyalakan alat menggunakan tombol Start/Stop atau tombol pulse.
7. Tunggu hingga Novis ProBlender telah menyelesaikan program yang dipilih atau mencapai hasil yang diinginkan dengan tingkat kecepatan yang ditetapkan.
8. Jika perlu, tingkat kecepatan dapat diubah ketika mencampur makanan.
9. Fungsi turbo diaktifkan dengan memutar dan menahan pengontrol kecepatan dari level 5 ke turbo.
10. Jika perlu, gelas ukur dapat dilepas dari tutupnya hanya dengan memutarinya ke kiri atau kanan. Namun, alat harus dihentikan sebelum melepas gelas ukur.



- Novis ProBlender akan mati secara otomatis di akhir program yang dipilih. Alat dapat dimatikan kapan saja dengan menekan tombol Start/Stop atau dengan melepaskan tombol pulse serta dengan memutar program/pengendali kecepatan kembali ke posisi ∞.
- Untuk memproses sebagian besar makanan, cukup dengan tingkat kecepatan 3 atau 4.
- Pencampuran pada level 4, 5, dan turbo bisa membuat makanan menjadi panas. Dianjurkan untuk menambahkan es batu untuk mendapatkan hasil yang memuaskan.
- Untuk pencampuran atau penghancuran yang optimal, Anda harus memulai mencampur pada level kecepatan 1 lalu meningkatkannya. Gunakan tamper yang disediakan untuk mendorong makanan yang menempel di dinding wadah secara optimal ke rangkaian pisau. Lepaskan gelas ukur di penutup, dan masukkan tamper dengan aman ke dalam wadah.
- Saat mencampur makanan yang sangat berbusa atau panas, wadah tidak boleh diisi lebih dari setengah.

## Penyelesaian Masalah

Jika terjadi kerusakan, lepaskan blender sepenuhnya dari stopkontak. Pengontrol program/kecepatan harus diatur ke posisi « ⏻ » dan saklar daya (di belakang) « ⏻ » harus diatur ke off (mati).

### Blender is overheated

- Novis ProBlender dilengkapi dengan perlindungan apabila wadah diisi terlalu penuh. Jika perangkat menjadi terlalu panas atau diisi terlalu penuh, simbol ini «  » akan muncul di layar. Dalam hal ini, perangkat tidak akan beroperasi selama lampu masih diaktifkan.
- Untuk perangkat tanpa tampilan LCD, kelebihanannya ditandai dengan semua program berkedip dengan cepat, kecepatan dan tombol LED.

### Blender Tidak Menyala

- Apakah Novis ProBlender tersambung dengan benar ke stopkontak?
- Periksa posisi tutup yang benar dan posisi wadah pada unit mesin.
- Periksa posisi bantalan peredam/tengah.

Jika Anda tidak dapat menyelesaikan masalah, hubungi penjual atau hubungi alamat yang ditunjukkan di Bagian Layanan Pelanggan.



**Perbaikan Novis ProBlender hanya dapat dilakukan oleh petugas pusat layanan. Perbaikan yang tidak tepat dapat menyebabkan bahaya bagi pengguna. Tidak ada pertanggungjawaban yang dapat diterima atas kerusakan dan konsekuensi kerusakan. Dalam hal ini, garansi menjadi tidak berlaku.**

## Pembuangan

Sesuai dengan persyaratan European Directive 2002/96/EC terkait Limbah Elektrikal dan Alat Elektronik (WEEE), alat ini memiliki penanda yang disediakan. Harap melindungi lingkungan dan kesehatan orang lain dengan membuang Novis ProBlender dengan benar. Buang alat yang tidak digunakan lagi dengan mengeluarkan kabel daya dan memutuskan kabel dayanya.



**Symbol ini menunjukkan bahwa produk tidak boleh dibuang bersama dengan limbah rumah tangga. Produk harus dibawa ke tempat pengumpulan peralatan elektronik yang sesuai untuk dilakukan daur ulang. Untuk informasi mengenai tempat tersebut, harap menghubungi petugas yang berwenang di tempat Anda atau tempat pembelian.**

## Layanan Pelanggan

Seluruh perbaikan dan layanan harus dilakukan oleh pusat layanan pelanggan Novis yang resmi. Harap hubungi outlet penjualan Anda atau baca lebih lanjut di Internet: [novissa.com](http://novissa.com)

Panduan ini juga dapat diunduh di [novissa.com](http://novissa.com).

### Produsen

Novissa Switzerland AG  
Schulstrasse 1a  
2572 Sutz, Switzerland  
T: +41 32 475 1015  
E-Mail: [info@novissa.com](mailto:info@novissa.com)